

Servicios de atención médica asequibles

Los pacientes pueden ser elegibles para ser atendidos en WCC de varias maneras.

Tarifas variables

Como centro de salud calificado a nivel federal (Federally Qualified Health Center (FQHC)), WCC acoge y presenta servicios a personas de todas las razas, edades, religiones, sexos o naciones de origen, sin importar su capacidad de pago ni la fuente de este.

Planes de salud

WCC acepta la mayoría de los principales planes de seguro, incluyendo las opciones de atención médica administrada de Medi-Cal. Los pacientes con seguro médico que tengan deducibles altos, cobertura limitada o dificultades económicas también pueden calificar para descuentos según la escala de tarifas.

Ofrecemos servicios a todos los pacientes, independientemente de su situación financiera o de su seguro médico.



Para obtener más información o ver cómo puede ser elegible para la cobertura, llámenos al (310) 549-5760.

Marque la diferencia

Realice una donación

Su donación es muy importante para WCC y para las familias que dependen de nosotros. El costo promedio de nuestros tratamientos representa solo una fracción de lo que costarían en un consultorio médico tradicional o en un hospital. Ayúdenos a marcar la diferencia. Para realizar una donación, visite nuestro sitio web en www.wilmingtoncc.org.

Dos ubicaciones convenientes



Avalon

1009 N. Avalon Boulevard
Wilmington, CA 90744

Citas y consultas generales: 310-549-5760

Horarios:

De lunes a jueves: 8:00 am - 9:00 pm
Viernes y Sábados 8:00 am - 4:30 pm



Wilmington Middle School

1700 Gulf Avenue Entrada en "R" St
Wilmington, CA 90744

Citas y consultas generales:
310-549-5760 x00161

Horario:

Lunes 7:30 am - 4:00 pm
Martes-Viernes 8:00 am - 4:30 pm

También hay servicios de unidades móviles disponibles. Para obtener más información, visite nuestro sitio web en wilmingtoncc.org

Colabore como voluntario

El voluntario tiene muchos beneficios: usted puede crear un impacto duradero en la comunidad y convertirse en parte de algo más grande. Hay una variedad de puestos de voluntario disponibles. Para obtener más información, visite nuestro sitio web.



Wilmington Community Clinic

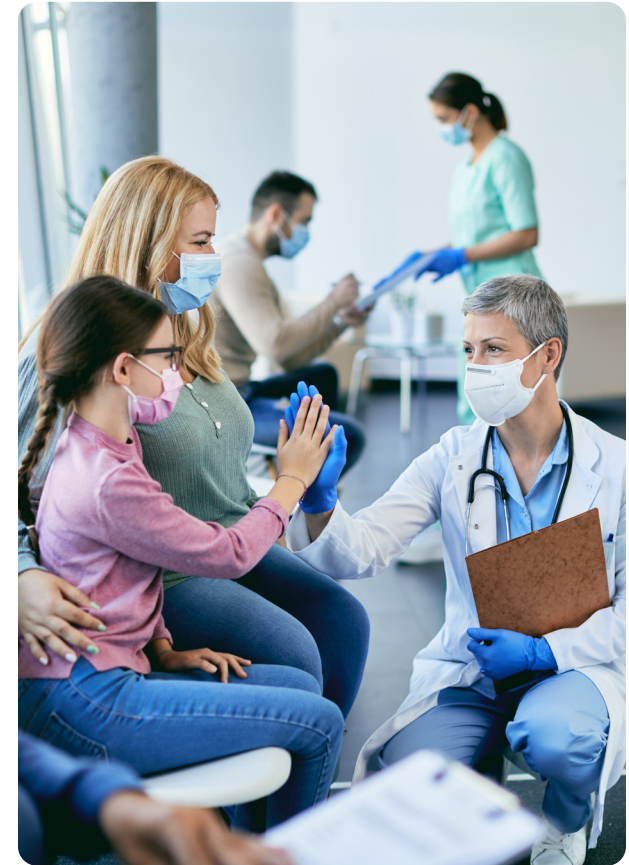

Servicios de salud asequibles

PARA LA FAMILIA.

PARA LA SALUD.

PARA LA COMUNIDAD.

Sobre nosotros

Desde 1977, WCC se ha dedicado a cuidar la salud de nuestra comunidad. Lo que comenzo como una pequeña clinica para la atencion de mujeres y niños ha crecido hasta ofrecer una gama completa de servicios primarios y preventivos, y ahora atiende a casi cinco veces mas pacientes que en los inicios.

La mayoría de los miembros de nuestro equip son lugareños de larga data que se enorgullecen de cuidar a las familias de la zona. Con dos ubicaciones convenientes, WCC acoge a todos sin importar su origen o situacion financiera, y acepta la mayoría de los principales planes de seguro.



**EN WCC, CREEMOS
QUE LA SALUD ES
UN
DERECHO
FUNDAMENTAL.**

Nuestros servicios

*Servicios disponibles solo en el consultorio de Wilmington

Atencion primaria

Los servicios de atencion primaria de WCC le ayudan a conservar una excelente salud:

- Exámenes físicos completos
- Atencion para la diabetes, el asma, la presion arterial alta y otras afecciones
- Algunos procedimientos
- Vistas por enfermedad
- Vacunas
- Pruebas de enfermedades de transmision sexual (Sexually Transmitted Disease (STD))
- Servicios de diagnostico y laboratorio
- Derivaciones

Salud de la mujer

En WCC, ofrecemos exámenes de salud femenina para garantizar la deteccion temprana de cualquier problema, asi como el acceso a la anticoncepcion:

- Pruebas de embarazo
- Exámenes de salud femenina
- Exámenes de deteccion de cancer de mama y de cuello uterino
- Servicios de planificacion familiar y anticonceptivos
- Asesoramiento sobre planes de vida reproductiva

Pediatria

Si esta buscando un medico para su hijo, WCC ofrece lo ultimo en:

- Visitas de niño sano y bebe sano
- Atencion medica general para bebes, niños y adolescentes
- Exámenes físicos escolares y deportivos
- Vacunas

Especialidades*

Ofrecemos podologia y atencion de alergias y asma.

Salud conductual

WCC evalua a todos los pacientes en relacion con sus necesidades de salud conductual para que puedan ser su mejor version. Podemos ayudarle con:

- Terapia individual
- Terapia para niños y adolescentes
- Gestion de objetivos
- Derivaciones a tratamientos

Prenatal*

Va a tener un bebe? Si es asi, WCC esta aqui para ayudar con:

- Obstetricia general
- Parto
- Terapia de apoyo y derivaciones
- Atencion posparto

Atencion odontologica*

El consultorio de WCC en Wilmington ofrece una amplia gama de servicios odontologicos para adultos y niños:

- Exámenes
- Limpiezas
- Empastes
- Radiografías
- Extracciones
- Fluoruro
- Selladores
- Barnices

Fuera del horario de atencion

Sabemos que surgen imprevistos fuera del horario de atencion, por eso contamos con profesionales de atencion, por eso contamos con profesionales de guardia para responder preguntas y orientarlo hacia la mejor opcion de atencion, incluidas las derivaciones a hospitales locales. Puede comunicarse con WCC las 24 horas del dia, los siete dias a la semana, al numero de telefono de consultas generales de cualquiera de las clinicas que figura la portada.